

# 2015 PERRY TOWNSHIP NORTH PART

**BOSTIC SUBDIVISION**

NO.	NAME	AC.	VOL./PG.
1	T. BOSTIC	0.56	387/178
2	R. WHISTLER	0.56	230/234
3	"	0.56	"
4	L.E. B. BOSTIC	0.56	294/125
5	R. TROYER	1.01	346/24
6	J. BUZZARD	0.56	302/66
7	"	0.56	"
8	J.B.L.A. LOCCISANO	0.56	348/77
9	S. KELLER	1.00	358/23

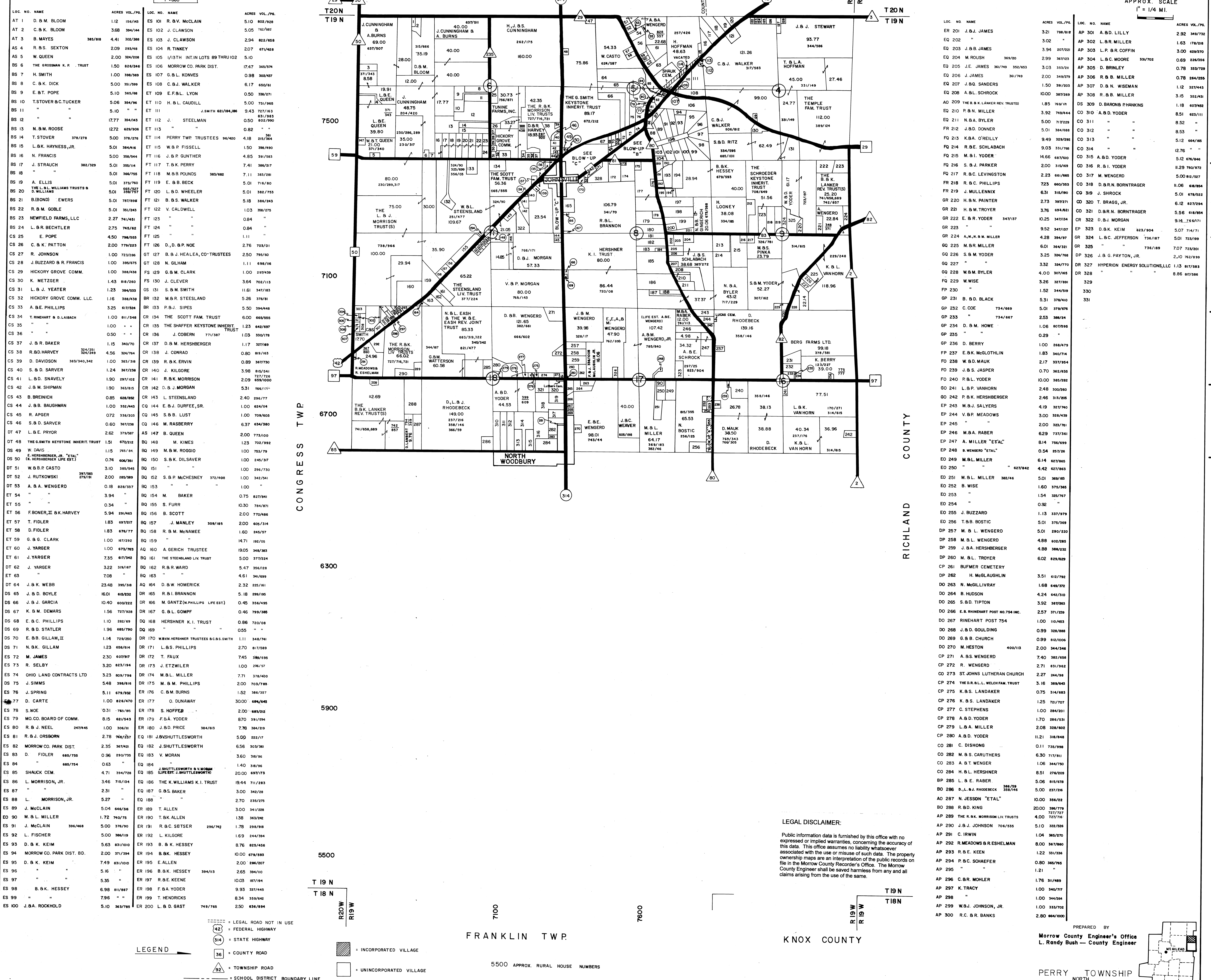
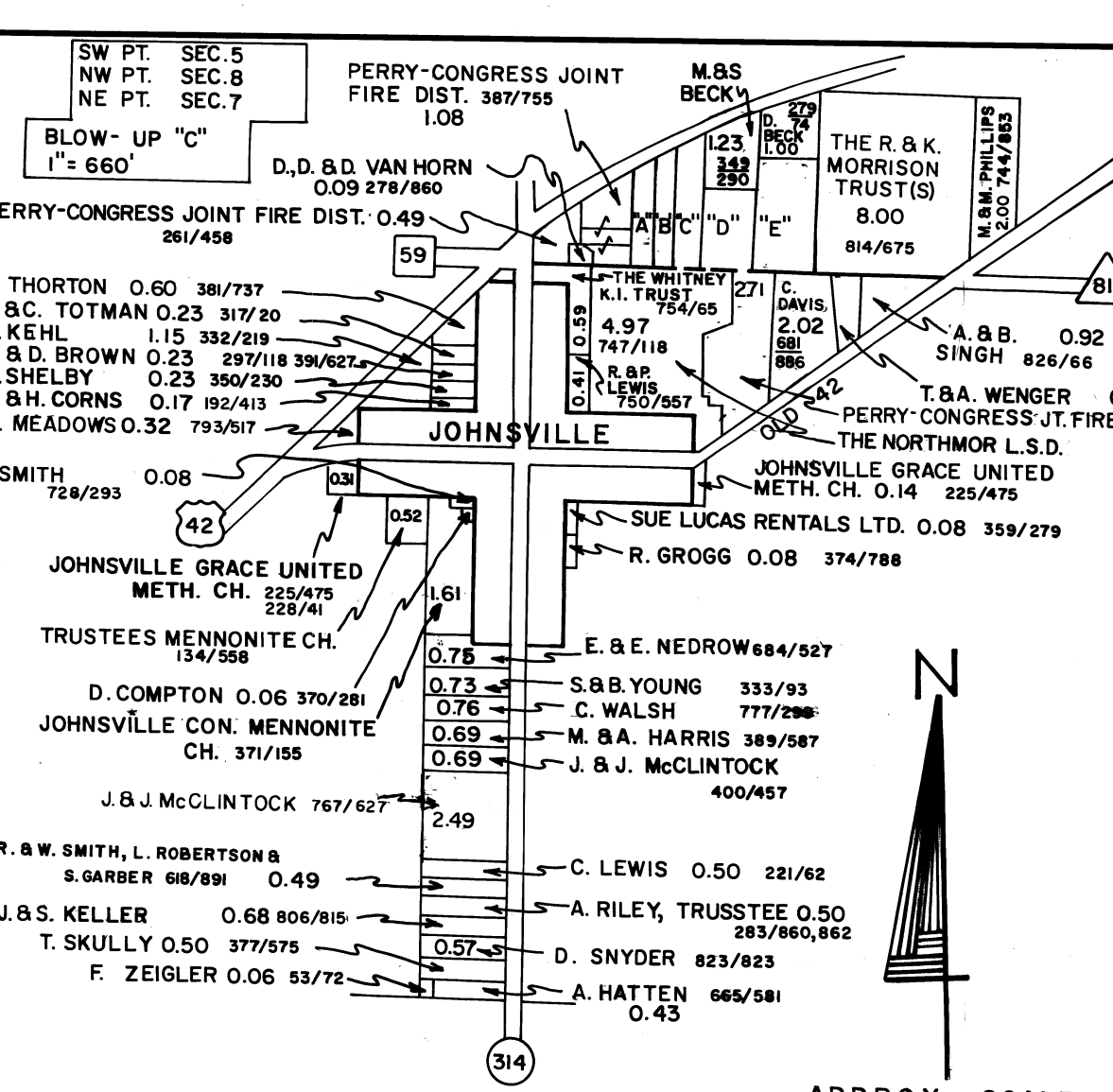
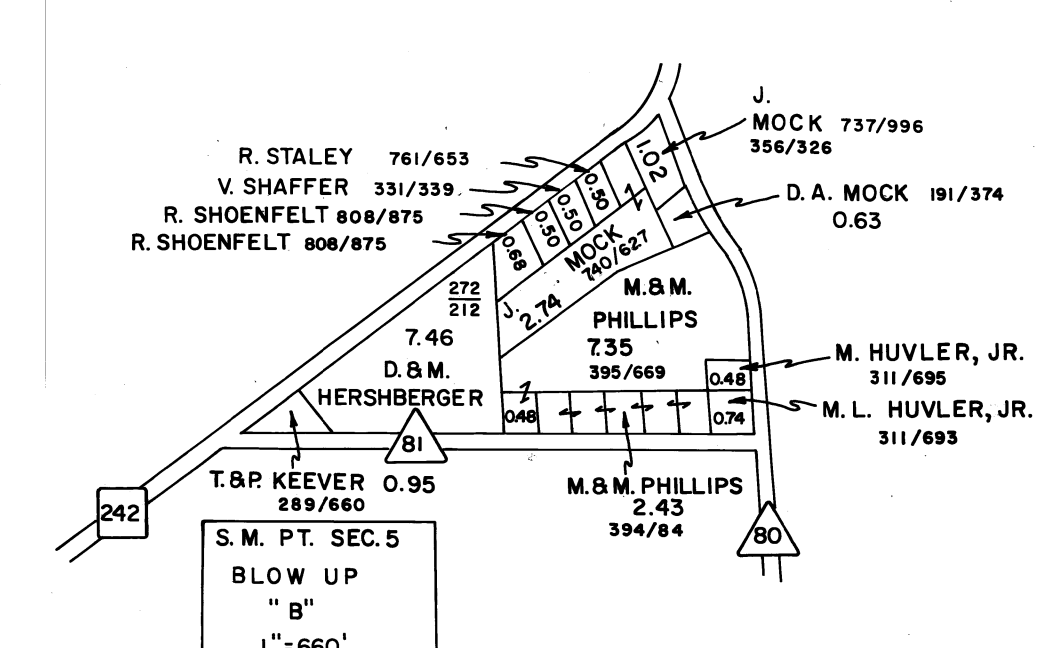

LOC. NO.	NAME	ACRES	VOL./PG.	LOC. NO.	NAME	ACRES	VOL./PG.	
AT 1	D. B. M. BLOOM	1.12	156/43	ES 101	R. V. MCCLAIN	5.10	802/289	
AT 2	C. K. B. BLOOM	3.68	394/144	ES 102	J. CLAWSON	5.05	762/92	
AT 3	B. MAYES	4.41	302/289	ES 103	J. CLAWSON	2.94	822/288	
AS 4	R. S. SEXTON	2.09	293/44	ES 104	R. TINKEY	2.07	671/428	
AS 5	W. QUEEN	2.00	354/209	ES 105	1/31TH INCL. LOTS BR THRU 102	5.10	802/289	
BS 6	THE GROSSMAN K. R. TRUST	1.50	826/248	ES 106	MORROW CO. PARK DIST.	17.47	342/574	
BS 7	H. SMITH	1.00	398/369	ES 107	G. L. KOVACS	0.98	302/437	
BS 8	C. K. DICK	5.00	351/299	ES 108	C. B. J. WALKER	6.17	650/61	
BS 9	E. B. POPE	5.10	363/478	ET 109	E. F. L. LYON	0.50	336/271	
BS 10	T. STOVER & C. TUCKER	5.06	354/298	ET 110	H. B. L. CAUDILL	5.00	751/265	
BS 11	"	5.10	"	ET 111	J. SMITH 821/284, 886	9.43	757/163	
BS 12	"	17.77	354/243	ET 112	J. STEELMAN	0.50	802/289	
BS 13	N. B. M. ROOSE	12.72	629/306	ET 113	"	0.82	"	
BS 14	T. STOVER	5.00	378/276	ET 114	PERRY TWP. TRUSTEES 96/400	4.18	215/364	
BS 15	L. K. HAYNESS, JR.	5.01	384/416	ET 115	W. P. FISSELL	1.50	396/490	
BS 16	N. FRANCIS	5.00	398/364	ET 116	J. B. P. GUNTHER	4.85	391/583	
BS 17	J. STRAUCH	5.01	385/174	ET 117	T. B. K. PERRY	7.41	386/217	
BS 18	"	5.01	366/758	ET 118	M. B. B. POUNDS	363/482	"	
BS 19	A. ELLIS	5.01	371/702	ET 119	E. B. BECK	5.01	716/20	
BS 20	THE L. L. WILLIAMS TRUSTS & W. WILLIAMS	5.01	652/221	ET 120	L. S. D. WHEELER	5.01	382/733	
BS 21	B. BONDI EWERS	5.01	787/998	ET 121	B. S. WALKER	5.18	384/243	
BS 22	R. M. GOBLE	5.01	381/243	ET 122	V. CALDWELL	1.03	386/275	
BS 23	NEWFIELD FARMS, LLC	2.27	741/481	ET 123	"	0.84	"	
BS 24	L. B. BECHTLER	2.75	746/482	ET 124	"	0.84	"	
CS 25	E. POPE	4.50	798/553	ET 125	"	1.11	"	
CS 26	C. K. PATTON	2.00	779/233	ET 126	D. D. B. POE	2.76	703/01	
CS 27	R. JOHNSON	1.00	723/286	GT 127	B. J. HEALEA, CO-TRUSTEES	2.50	781/60	
CS 28	J. BUZZARD & R. FRANCIS	1.00	395/675	GT 128	N. GILHAM	1.11	698/108	
CS 29	HICKORY GROVE COMM.	1.00	388/438	FS 129	G. B. M. CLARK	1.00	292/439	
CS 30	K. METZGER	1.43	818/280	FS 130	J. CLEVER	3.64	707/113	
CS 31	L. B. YEATER	1.23	384/933	FS 131	S. B. M. SMITH	11.61	347/813	
CS 32	HICKORY GROVE COMM. LLC.	1.16	388/438	BR 132	M. B. R. STEELAND	5.26	378/81	
CS 33	A. E. PHILLIPS	3.25	817/884	BR 133	P. J. SIPS	5.50	394/448	
CS 34	T. RINEHART & D. LAIBACH	1.00	811/548	CR 134	THE SCOTT FAM. TRUST	6.00	665/565	
CS 35	"	1.00	"	CR 135	THE SHAFER KEYSTONE INHERIT. TRUST	1.23	642/997	
CS 36	"	0.50	"	CR 136	J. COBERN 771/587	1.03	330/716	
CS 37	J. B. BAKER	1.15	360/70	CR 137	D. B. M. HERSHBERGER	1.17	327/689	
CS 38	R. B. HARVEY	324/251	324/251	CR 138	J. CONRAD	0.80	819/163	
CS 39	D. DAVIDSON	343/340, 342	1.00	381/338	CR 139	R. K. ERVIN	0.89	367/730
CS 40	S. B. D. SARVER	1.24	367/238	CR 140	J. KILGORE	3.98	815/541	
CS 41	L. B. D. SNAVELY	1.90	297/102	CR 141	R. K. MORRISON	2.09	425/1000	
CS 42	J. B. M. SHIPMAN	1.90	383/815	CR 142	D. B. J. MORGAN	5.31	968/171	
CS 43	B. BREINICH	0.85	688/682	CR 143	L. STEENLAND	2.40	296/77	
CS 44	J. B. BAUGHMAN	1.00	382/443	CO 144	E. B. J. DURFEE, SR.	1.00	824/114	
CS 45	R. APGER	0.72	338/203	CO 145	S. B. B. LUST	1.00	709/605	
CS 46	S. B. D. SARVER	0.60	367/238	CO 146	M. RASBERY	6.37	434/380	
DT 47	L. B. E. PRYOR	2.62	379/497	AS 147	B. QUEEN	2.00	773/100	
DT 48	THE SMITH KEYSTONE INHERIT. TRUST	1.51	672/212	BO 148	M. KIMES	1.23	702/982	
DS 49	W. DAVIS	1.15	745/14	BO 149	M. B. M. ROGGIO	1.00	703/79	
DS 50	E. HERSHBERGER, JR. "ETAL" (K. HERSHBERGER LIVES EST.)	0.74	686/761	BO 150	S. B. K. DILSAVER	1.00	145/387	
DS 51	W. B. P. CASTO	3.10	388/546	BO 151	"	1.00	296/730	
DS 52	J. RUTKOWSKI	2.00	285/369	BO 152	S. P. MCHESEY 372/408	1.00	348/241	
DS 53	A. S. A. WENGERD	0.18	828/237	BO 153	"	1.00	"	
ET 54	"	3.94	"	BO 154	M. BAKER	0.75	827/841	
ET 55	"	0.34	"	BO 155	S. FURR	10.30	784/871	
ET 56	F. BONER, II & K. HARVEY	0.94	291/463	BO 156	B. SCOTT	2.00	170/446	
ET 57	T. FIDLER	1.83	697/217	BO 157	J. MANLEY	2.00	609/314	
ET 58	D. FIDLER	1.83	678/77	BO 158	R. B. M. MCNAMEE	1.60	245/37	
ET 59	G. G. CLARK	1.00	817/232	BO 159	"	14.71	182/05	
ET 60	J. YARGER	1.00	678/783	BO 160	A. GERICH TRUSTEE	19.05	348/283	
ET 61	J. YARGER	7.35	817/242	BO 161	THE STEENLAND LIV. TRUST	5.00	377/224	
ET 62	J. YARGER	3.22	319/187	BO 162	R. R. WARD	5.47	356/328	
ET 63	"	7.08	"	BO 163	"	4.61	341/699	
DT 64	J. B. K. WEBB	23.48	346/148	BO 164	D. W. HOMERICK	2.32	225/161	
DS 65	J. B. D. BOYLE	16.01	618/231	DR 165	R. B. BRANNON	5.18	299/106	
DS 66	J. B. J. GARCIA	10.40	600/232	DR 166	M. GANTZ (PHILLIPS LIFE EST.)	0.40	356/436	
DS 67	K. S. M. DEMARS	1.56	727/928	DR 167	G. B. L. GOMPF	0.46	799/380	
DS 68	E. B. C. PHILLIPS	1.10	282/65	DR 168	H. HERSHNER K. I. TRUST	0.86	720/08	
DS 69	R. B. D. STATLER	1.96	489/790	DR 169	"	0.55	"	
DS 70	E. B. GILLAM, II	1.14	728/250	DR 170	W. W. HERSHNER TRUSTEES & C. S. SMITH	1.11	348/741	
DS 71	N. K. GILLAM	1.23	688/614	DR 171	L. S. PHILLIPS	2.70	817/889	
ES 72	M. JAMES	2.30	607/917	DR 172	T. FAUX	7.45	390/695	
ES 73	R. SELBY	3.20	823/194	DR 173	J. ETZWILLER	1.00	216/37	
ES 74	OHIO LAND CONTRACTS LTD	3.23	809/796	DR 174	M. B. L. MILLER	7.71	378/400	
ES 75	J. SIMMS	5.48	398/616	DR 175	M. B. M. PHILLIPS	2.00	703/788	
DS 76	J. SPRING	5.11	678/882	ER 176	C. B. M. BURNS	1.52	386/337	
ET 77	D. CARTE	1.00	826/470	ER 177	O. DUNAWAY	30.00	684/648	
ES 78	S. NOE	0.31	785/80	ER 178	S. HOFFER	2.00	682/612	
ES 79	MORROW CO. BOARD OF COMM.	8.15	621/643	ER 179	F. S. A. YODER	8.70	391/294	
ES 80	R. B. J. NEEL	1.00	306/16	ER 180	J. B. PRICE	7.78	384/219	
ES 81	R. B. J. ORSBORN	2.78	748/237	EQ 181	J. SHUTTLESWORTH	5.00	222/17	
ES 82	MORROW CO. PARK DIST.	2.35	367/40	EQ 182	J. SHUTTLESWORTH	6.56	303/361	
ES 83	D. FIDLER	6.85	730/735	EQ 183	V. MORAN	3.60	388/36	
ES 84	"	0.63	"	EQ 184	J. SHUTTLESWORTH V. MORAN (LIVES EST. J. SHUTTLESWORTH)	20.00	697/173	
ES 85	SHACK CEM.	4.71	394/728	EQ 185	"	19.44	711/283	
ES 86	L. MORRISON, JR.	3.46	715/134	EQ 186	THE K. WILLIAMS K. I. TRUST	3.00	342/28	
ES 87	"	2.31	"	EQ 187	G. S. BAKER	2.70	235/275	
ES 88	L. MORRISON, JR.	5.27	"	EQ 188	"	2.70	235/275	
ES 89	J. MCCLAIN	5.04	646/316	ER 189	T. ALLEN	3.00	341/228	
ES 90	M. B. L. MILLER	1.72	740/75	ER 190	T. B. K. ALLEN	1.38	343/242	
ES 91	J. MCCLAIN	5.00	376/90	ER 191	R. B. C. SETSER	1.78	294/788	
ES 92	L. FISCHER	5.00	386/119	ER 192	L. KILGORE	1.69	244/394	
ES 93	D. B. K. KEIM	5.63	831/010	ER 193	B. K. HESSEY	8.76	825/445	
ES 94	MORROW CO. PARK DIST. BD.	2.00	371/294	ER 194	B. K. HESSEY	10.00	678/583	
ES 95	D. B. K. KEIM	7.49	831/010	ER 195	E. ALLEN	2.00	286/207	
ES 96	"	5.16	"	ER 196	B. K. HESSEY	2.65	394/110	
ES 97	"	5.35	"	ER 197	R. B. KEENE	10.03	877/94	
ES 98	B. K. HESSEY	6.98	811/887	ER 198	F. S. A. YODER	9.93	337/445	
ES 99	"	7.96	"	ER 199	T. HENDRICKS	8.34	359/642	
ES 100	J. B. A. ROCKHOLD	5.10	363/785	ER 200	L. B. D. GAST	2.50	636/894	

LOC. NO.	NAME	ACRES	VOL./PG.	LOC. NO.	NAME	ACRES	VOL./PG.	
ER 201	J. B. JAMES	3.21	788/818	AP 301	A. B. D. LILLY	2.92	249/232	
EQ 202	"	3.02	"	AP 302	L. R. MILLER	1.63	178/218	
EQ 203	J. B. JAMES	3.94	807/221	AP 303	L. P. R. COFFIN	3.00	628/270	
EQ 204	M. ROUSH	2.99	369/203	AP 304	L. B. C. MOORE	0.69	526/516	
EQ 205	J. E. JAMES	3.03	355/101	AP 305	D. BRINLEY	0.78	333/229	
EQ 206	J. JAMES	2.00	349/789	AP 306	R. B. MILLER	0.78	341/255	
EQ 207	J. B. G. SANDERS	1.50	398/203	AP 307	D. B. N. WISEMAN	1.12	327/443	
EQ 208	A. B. SCHROCK	10.00	387/269	AP 308	R. B. MILLER	3.15	352/431	
AD 209	THE B. & K. LANER REV. TRUST	18.5	769/10	AP 309	R. BARON PHANKINS	1.12	602/842	
EQ 210	P. M. MILLER	3.22	748/444	CO 310	A. B. YODER	8.51	832/111	
EQ 211	N. B. A. BYLER	5.00	912/239	CO 311	"	0.82	"	
FR 212	J. B. DONNER	5.01	384/488	CO 312	"	8.53	"	
FR 213	K. O'REILLY	9.49	382/928	CO 313	"	1.52	644/485	
FR 214	R. E. SCHLABACH	9.03	331/746	CO 314	"	12/76	"	
FR 215	M. B. YODER	16.66	637/660	CO 315	A. B. YODER	5.12	670/646	
FR 216	S. J. PARKER	2.20	316/168	CO 316	R. I. YODER	0.29	750/672	
FR 217	R. C. LEVINGSTON	2.23	601/685	CO 317	M. WENGERD	5.00	810/257	
FR 218	R. B. C. PHILLIPS	7.23	660/253	CO 318	D. B. R. N. BORNTRAGER	11.06	681/854	
FR 219	J. MULLENIX	6.31	318/90	CO 319	J. SHROCK	5.01	678/232	
GR 220	H. N. PAINTER	2.73	309/221	CO 320	T. BRAGG, JR.	6.12	827/334	
GR 221	H. W. TROYER	3.76	694/421	CO 321	D. B. R. N. BORNTRAGER	5.56	618/854	
GR 222	E. R. YODER	10.25	347/334	CO 322	D. B. MORGAN	9.14	741/71	
GR 223	"	9.52	347/137	GR 323	D. B. K. KEIM	823/904	5.07	714/71
GR 224	M. W. M. B. MILLER	4.28	394/97	GR 324	L. C. JEFFERSON	738/187	5.01	723/99
GR 225	M. B. MILLER	6.01	346/321	GR 325	"	736/189	7.07	723/201
GR 226	S. B. M. YODER	3.26	339/748	DP 326	J. G. PAYTON, JR.	2.10	762/939	
GR 227	"	3.32	394/770	DR 327	HYPERION ENERGY SOLUTIONS, LLC	1.13	817/583	
GR 228	W. M. BYLER	4.00	307/885	DR 328	"	8.86	807/824	
GP 229	W. WISE	3.26	337/991					