

2012 NORTH BLOOMFIELD TOWNSHIP WEST PART

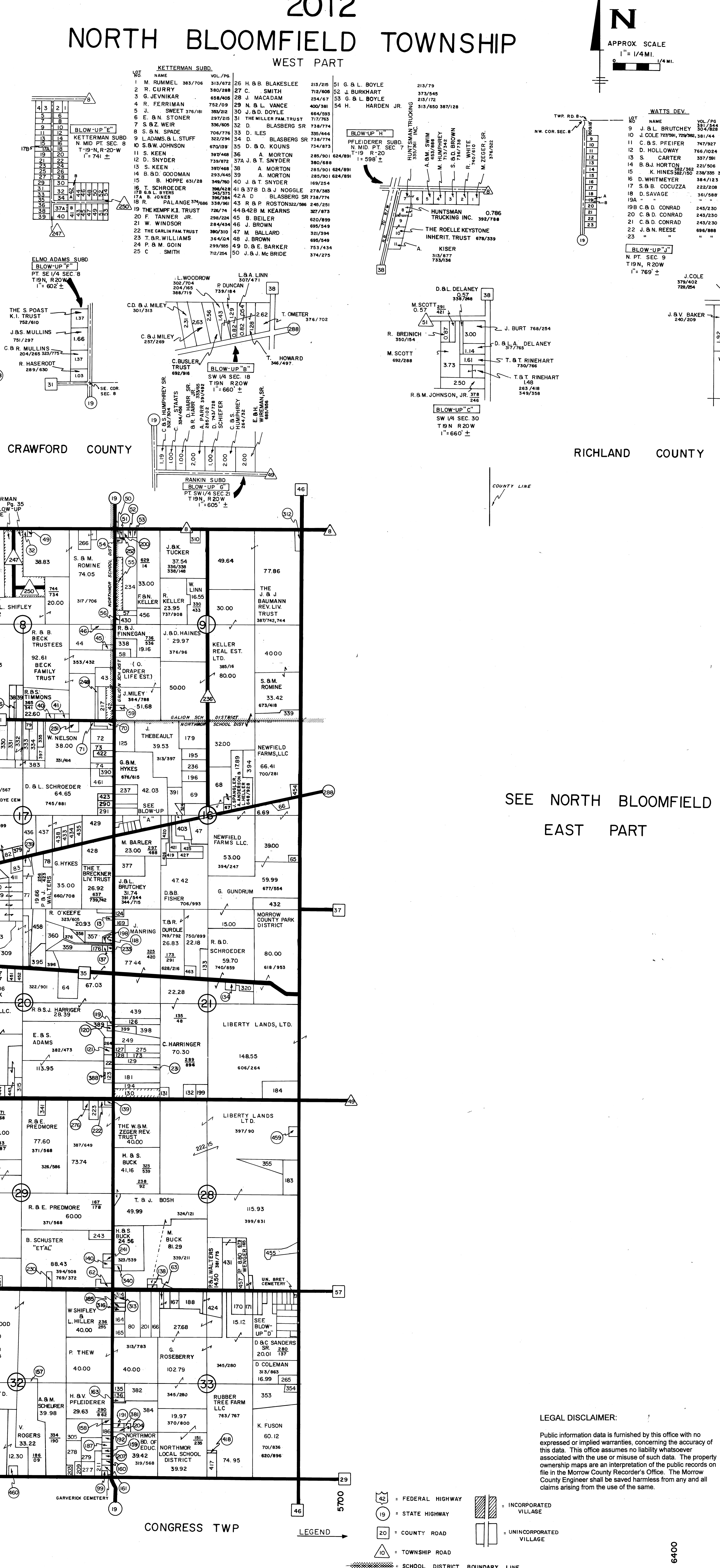

PARCEL	LOC. NO.	ACRES	PARCEL	LOC. NO.	ACRES
AW 1	E. B. L. FORCHIONE	150 388/05	ED 164	J. B. E. BECK	2.03 440/048
AW 2	C. T. B. J. CARTER	1893 383/201	ED 165	R. SPANGLER 372/266	3.00 318/448
AW 3	A. KOLLAR	1000 367/224	ED 166	L. KEEN	6.02 346/233
AW 4	E. ACKINLOSSE	3.50 310/587	EN 167	S. COX	3.00 316/180
AW 5	T. B. D. HARRON	1000 360/270	BR 168	J. B. J. PETERS	8.00 437/116
AW 6	J. SHADE	127 609/005	ED 169	D. MARRING	1.41 275/244
AW 7	B. MATHISON 377/193	1.50 354/590	FO 170	R. B. FERUGSON	6.00 420/209
AW 8	S. REAGAN 725/944,154	1.32 292/749	FO 171	J. V. BAKER	3.41 240/209
AW 9	A. B. J. TOTH	0.76 307/712	BS 172	N. RAYGON JR.	1.42 372/66
AW 10	P. B. D. JAWREY	1.61 327/865	ED 173	L. B. BOWMAN	2.80 274/49
AW 11	P. B. D. JAWREY	2.00 350/588	AV 174	T. E. HOVERLAND 365/50	5.04 372/287
AW 12	K. M. M. MALEY	2.00 350/588	BR 175	K. B. LEHMAN	1.00 255/218
DS 13	R. O'KEEFE	0.50 329/600	DS 176	V. PANDCAST	6.00 327/727
BV 14	S. P. BARNEY	3.00 173/240	AO 177	R. P. CASS	1.27 232/448
BV 15	THE R.M. NORMAN FARM TRUST	4.00 636/757	AO 178	R. P. CASS	1.27 232/448
BV 16	C. B. G. EARNHART	4.00 636/757	ED 179	J. THEBAULT	1.41 312/297
ED 17	W. B. D. LAVAN	2.06 273/448	AT 180	R. HALL	2.66 724/49
BW 18	OHIO EDISON	4.00 298/202	ED 181	M. ZEGER, SR.	10.16 384/437
BW 19	R. B. SAUNDERS	0.56 162/240	BR 182	T. B. E. CLARK 643/20	6.00 277/774
BW 20	R. B. L. LARUE	0.68 645/005	FQ 183	G. S. T. ASH	9.80 333/897
BW 21	L. MARSHMAN	0.57 332/665	FR 184	B. B. J. SAUTER	11.44 322/446
BW 22	R. B. T. GULLETT	0.68 647/113	ED 185	S. O'NEAL	1.00 748/137
BW 23	R. B. M. SHIRLEY	14.84 206/74	DN 186	THE MILEY KEYSTONE INHERIT. TRUST 84,342,818	2.00 703/626
BW 24	J. SCOTLAND	0.49 748/284	DN 187	E. PFLIEDERER	8.89 681/100
BW 25	R. B. J. HALE	0.68 647/113	ED 188	V. B. M. THOMAS	1.00 255/218
BW 26	C. B. M. HIGH	1.23 642/812	BW 189	HUNTSMAN TRUCKING INC.	13.96 339/561
BW 27	E. TUCKER	1.15 301/731	BW 190	HUNTSMAN TRUCKING INC.	13.96 339/561
BW 28	T. B. C. WEAVER	1.00 343/213	EN 191	K. BOWMAN	1.00 388/26
BW 29	E. RANDOLPH 345/776	5.83 301/710	DN 192	L. BUNKER 361/184	1.00 309/24
CV 30	S. FRAIZER	5.05 215/212	BN 193	G. J. BUTLER	10.89 294/461
CV 31	S. B. L. FRAIZER	3.46 311/742			
DW 32	M. RUMMEL 363/704	0.56 344/312			
CV 33	THE MILEY KEYSTONE INHERIT. TRUST	0.56 344/312			
CV 34	C. B. A. MILEY	1.26 350/244			
CV 35	L. M. B. BANE	0.96 305/429			
CV 36	E. B. J. SEE	191/111	0.78 289/228		
CV 37	P. WRIGHT	2.50 335/504			
CV 38	T. M. HUFFER	3.17 309/719			
CV 39	C. GERTH CASSADY	4.16 300/777			
DV 40	L. LANGDORF	1.08 685/066			
DV 41	J. CINDIA	1.84 648/542			
DV 42	ADAMS SUBD SEE BLOW-UP "F"				
DV 43	THE HENRIK L.V. TRUST	6.94 391/683			
DV 44	Z. E. SCHREIBER CO. TRUSTEES	33.07/577			
DV 45	D. A. G. ROKLAND 187/149	1.00 242/700			
DV 46	L. NELSON 757/93	2.00 252/227			
ED 47	D. V. B. BROWN	7.71 381/05			
CW 48	J. B. N. MCCOY, JR.	1.38 644/281			
DW 49	R. B. L. LARUE	0.56 645/005			
ED 50	D. NAUFZINGER	0.73 192/59			
ED 51	J. D. SUMMITS	0.19 679/000			
ED 52	L. CHAMBERS REV. TRUST	0.67 295/202			
ED 53	J. D. FEUSTEL SR.	0.67 295/202			
ED 54	S. KOLP	0.69 304/432			
ED 55	WATTS DEV SEE BLOW-UP "J"				
ED 56	T. HOFFMAN & T. DANNER	1.00 302/1009			
ED 57	D. GIMLET	2.00 730/503			
ED 58	D. MOORE	2.29 702/715			
ED 59	T. B. WOLFORD	1.00 218/101			
BO 60	C. DENNING	12.38 284/715			
ED 61	M. B. J. MULLINS	1.00 644/812			
DP 62	M. B. T. SHEPHERD	2.18 384/107			
ED 63	R. B. M. MALEY	2.38 371/739			
ED 64	R. COTTRELL 392/443	10.00 294/749			
ED 65	T. COCKER	1.00 388/235			
FU 66	P. K. EBERLE, JR.	2.30 360/357			
FU 67	T. HERSHNER	1.00 688/588			
FU 68	A. B. T. SOWAT	19.01 677/281			
EU 69	O. P. R. DILLON 355/632	10.00 201/449			
DU 70	T. HARRIS III	0.89 642/818			
DU 71	J. JONES	0.82 281/358			
DU 72	A. B. WIRICK	6.44 312/442			
DU 73	M. B. C. MCGLOTHLIN	5.57 314/101			
DU 74	E. NELSON	2.00 288/517			
RU 75	D. BALLETT	6.02 628/385			
RU 76	K. B. D. JUSTICE	5.15 653/239			
DT 77	R. MANHAY & S. SWIM	7.00 642/416			
DT 78	K. KLANCER & B. NICHOLSON	2.50 679/448			
DV 79	E. A. LESTER	0.94 361/608			
EO 80	A. A. STINEMAN	12.10 761/856			
CU 81	K. TENANT	1.08 350/377			
CT 82	J. B. M. PAULLEY	1.92 347/939			
CT 83	R. M. HALL	3.00 292/500			
CT 84	J. A. S. SCHLEIDER	2.62 670/281			
CS 85	S. J. WELAND	3.00 310/588			
CT 86	J. ERKFTZ	1.07 751/675			
CT 87	J. CONLEY, JR.	2.37 740/520			
BU 88	D. MARKLEY 372/261	1.80 280/841			
RU 89	O. THOMPSON	4.13 345/781			
BU 90	D. B. HOWE	4.51 319/288			
BU 91	THE SUTHERLAND FAMILY TRUST	5.70 305/112			
BU 92	M. B. R. BRINKMAN	1.44 246/200			
BU 93	C. D. HOWE	1.57 671/685			
AU 94	THE ROWLAND K.I. TRUST	7.93 347/739			
AT 95	P. B. D. ALSTADT	1.80 242/564			
AT 96	L. H. KEENER	2.00 328/766			
AT 97	J. B. D. PATRICK	5.68 284/749			
AT 98	R. HALL	6.00 724/479			
DN 99	T. SPALDING	0.92 743/283			
AO 100	W. R. BURGETT	17.79 634/627			
BU 101	J. B. M. WOZNIAK	6.04 328/326			
BS 102	D. S. MARGUIS	0.86 370/283			
BS 103	W. BENDEL, JR.	1.23 284/292			
BR 104	M. GARVERICK 627/811,913	15.12 627/809			
BR 105	R. K. BALLETT	2.00 320/463			
BR 106	J. P. MURPHY	1.00 288/643			
BR 107	J. GARDNER	1.00 673/899			
BR 108	D. BALLETT	1.00 317/641			
CS 109	M. B. D. TRALEY	2.58 328/661			
CS 110	D. B. WHITE	1.04 297/704			
CS 111	D. B. B. LINSTEDT 347/317	1.00 602/786			
CS 112	A. J. J. JONNE	1.04 183/57			
CS 113	C. GRIMES	2.00 367/307			
CS 114	C. SALSBURY (SR.)	6.77 368/128			
CR 115	J. B. MILLER	7.04 237/567			
DS 116	THE BROWN L.V. TRUST	1.06 697/396,742			
AO 117	J. B. HINTON	12.13 284/208			
DS 118	A. KEYES 340/711	1.62 287/814			
DR 119	G. B. L. SPRAGUE	0.38 288/288			
DR 120	G. B. L. SPRAGUE	0.62 247/70			
DR 121	D. B. S. KELLEY	1.48 397/178			
DR 122	J. BLEVING	2.14 393/331			
DR 123	E. U. M. C. B. CEM 189/477	2.28 658/299,295			
ED 124	M. B. C. ADAMS	1.15 726/687			
ED 125	W. B. D. FURR	12.03 311/521			
ED 126	P. MCBRIDE 279/869	5.00 282/628			
ED 127	J. B. C. GERMAN	1.60 336/571			
ED 128	L. BOWMAN	1.00 281/507			
ED 129	C. HAMMOND 350/392	7.65 355/995			
ED 130	RANKIN SUBD SEE BLOW-UP "G"				
ED 131	J. TISCHER	2.00 650/889			
ED 132	R. KUNH	3.00 680/842			
ED 133	D. B. K. DRUM	5.00 341/800			
FS 134	D. B. J. BAILEY 268/294	2.00 239/108			
EN 135	D. B. HANSHAW	2.00 677/499			
EN 136	S. M. W. STATLER	1.00 242/564			
ED 137	THE KING FARM TRUST	0.50 371/446			
EP 138	T. J. BOSCH	1.01 662/506			
ED 139	W. M. ZEGER REV. TRUST	1.00 387/448			
DP 140	H. COOPER	1.50 683/988			
CO 141	T. LANE	4.00 767/852			
AO 142	J. B. PROSSER	5.27 684/432			
BQ 143	LIBERTY LANDS, L.L.C.	4.78 405/842			
BQ 144	B. B. EVERLY	3.75 370/411			
BQ 145	R. K. HANNAN, JR.	1.00 686/123			
BQ 146	R. K. HANNAN	7.36 232/236			
AP 147	R. M. DYE 745/818	1.00 178/303			
AP 148	R. J. GOODMAN 635/82	14.00 318/454			
AP 149	G. S. B. C. MCDOWN	1.00 185/320			
AP 150	N. WHITE	1.00 185/320			
AP 151	S. B. ARMORSE	1.13 375/424			
AP 152	A. NUTTER	1.27 360/425			
AN 153	THE GARVERICK FAMILY REV. TRUST	10.96/99			
BN 154	K. BRYANT 397/337	1.25 310/201			
BN 155	F. L. BISHOP 386/79	12.00 382/716			
BN 156	D. BARNEY	4.12 398/704			
DO 157	LIBERTY LANDS, LTD	1.04 399/833			
DN 158	R. B. C. CHALFANT	1.00 360/594			
DN 159	E. PFLIEDERER	1.00 748/137			
DN 160	R. PMSHELTON	1.00 322/459			
DN 161	F.	1.24 322/504			
EN 162	R. SMALLBY & J. MESS	4.18 764/446			
EN 163	E. V. WEST	1.00 142/244			



LOC. NO.	PARCEL NAME	ACRES	LOC. NO.	PARCEL NAME	ACRES
ER 194	D. B. HARR	5.08 318/704	DQ 223	P. JAMES, JR.	3.00 373/20
EU 195	T. SHELDON S. ROSS	5.00 626/914	BO 224	J. B. G. BATES	7.59 278/148
EU 196	THE MALLING REV. LIV. TRUST	5.00 644/268	BO 225	D. SOULLIER	7.59 278/148
BR 197	R. HUNWICK, JR.	16.75 734/000	BO 226	J. B. HINTON	4.30 338/696
DS 198	A. KEYES	0.25 304/731	AP 227	D. B. J. BURT	16.34 300/402
ED 199	S. JONSON	3.00 382/600	AP 228	M. B. R. DYE	5.80 344/320
ED 200	T. B. C. DOWELL	0.69 395/778	ED 229	C. B. L. JUSTICE 347/170	2.10 280/678
ED 201	D. D. TRIMBLE	12.00 228/204	DP 230	THE DRAKE FARM REV. LIV. TRUST	1.88 620/228
BP 202	T. WHITE & P. R. LILLY	13.74 345/078	ED 231	T. BELIAT	4.18 644/229
DN 203	M. LITTLE & M. MOODGAL	1.50 384/480	ED 232	J. WALKER	1.00 282/608
EN 204	D. T. SHEETS	1.00 309/110	DS 233	KING FAMILY TRUST	2.26 304/208
AO 205	C. BECK	782/800	ED 234	J. B. L. BRUTCHER	291/344
AO 206	W. M. BECK	5.85 717/019	AO 235	C. B. L. REY	5.20 297/222
ED 207	J. LILLY	1.00 389/208	ED 236	C. B. W. FITZPATRICK	15.42 235/068
ED 208	C. SHULTZ, JR.	1.00 748/439	EU 237	R. SCHUMACHER, JR.	3.96 678/471
ED 209	H. B. C. FRIST	2.00 307/166	AO 238	C. BECK	2.83 259/378
ED 210	A. J. JEUNETTE	4.50 482/744	ED 239	E. WALTERS	1.00 282/608
ED 211	R. W. HUSK	3.00 388/100	AO 240	C. B. L. REY	1.68 282/608
ED 212	S. KIM	0.75 383/610	ED 241	D. F. F. & K. KEISER	1.50 341/385
ED 213	M. LAUGHBAUM	3.00 305/296	ED 242	M. SMITH, JR.	3.00 352/414
AO 214	A. B. S. HOFF	2.70 250/000	AO 243	W. S. PEACOCK	2.55 322/511
CS 215	S. J. WELAND	5.85 717/019	AO 244	W. S. PEACOCK	2.55 322/511
CV 216	M. WALLACE) SMITH 1036	4.50 375/225	AO 245	W. S. PEACOCK	2.55 322/511
ED 217	E. B. GILLIAM, II	0.63 360/468	AO 246	W. S. PEACOCK	2.55 322/511
BO 218	M. SCHNEIDER & S. BRENNAN	1.63 360/468	BP 247	J. BISHOP	15.34 305/285
BS 219	D. HATFIELD	0.86 387/375	ED 248	E. B. GILLIAM, II	7.18 372/825
BS 220	S. KIM	0.32 310/100	ED 249	W. BROOK	2.31 372/825
BS 221	S. KIM	0.32 310/100	ED 250	W. BROOK	2.31 372/825
DO 222	W. B. M. Z				