

BENNINGTON TOWNSHIP 2015

EAST PART

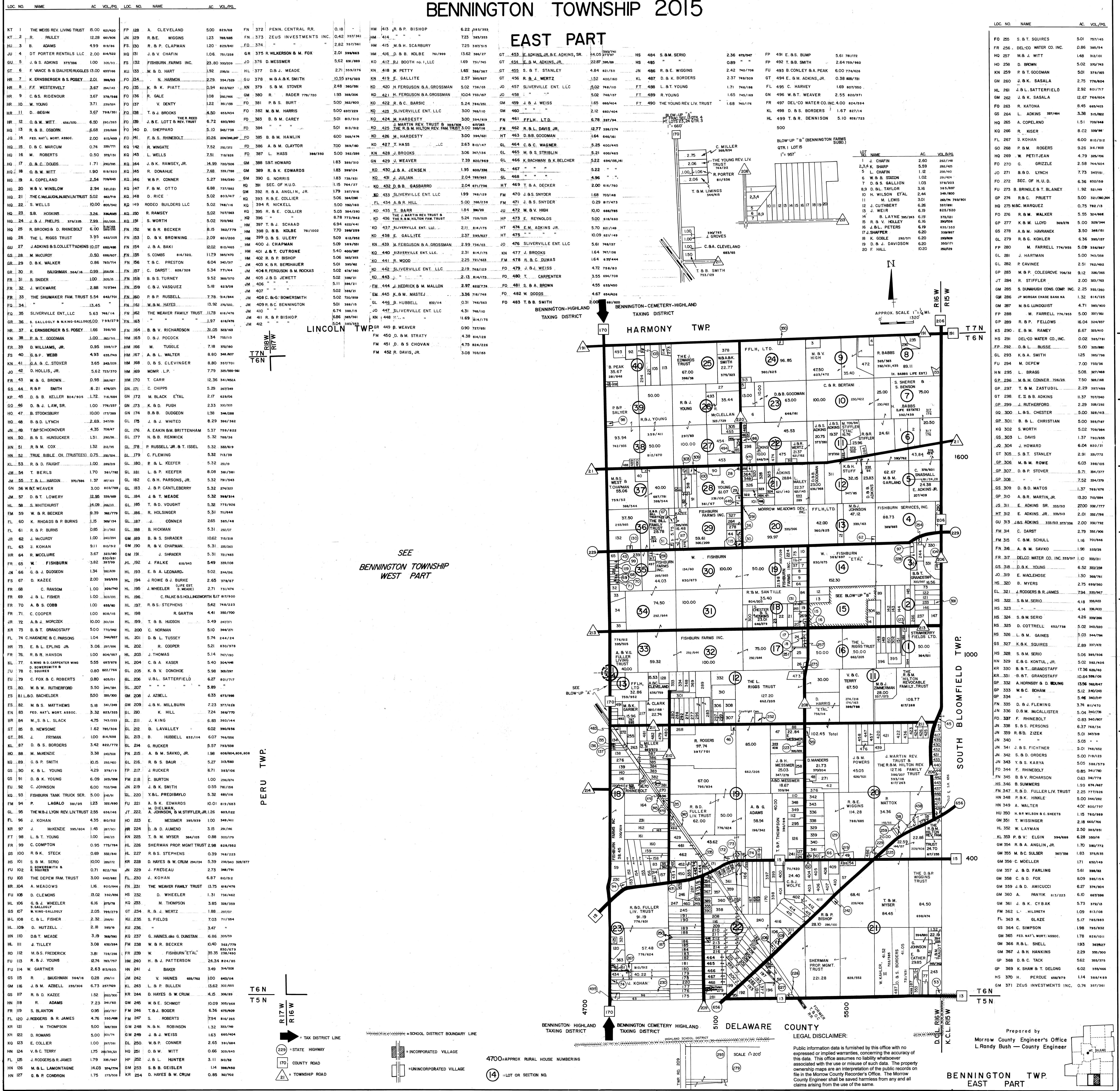

LOC. NO.	NAME	AC.	VOL./PG.	LOC. NO.	NAME	AC.	VOL./PG.		
KT 1	THE WEISS REV. LIVING TRUST	5.00	428/420	FP 128	A. CLEVELAND	5.00	829/748		
KT 2	R. PAULEY	12.28	468/406	JN 129	R.B.E. WIGGINS	123	768/688		
HU 3	B. ADAMS	4.99	819/846	FS 130	R. B. P. CLAPMAN	1.20	829/841		
JU 4	DT PORTER RENTALS LLC	2.00	404/822	HO 131	J. B. V. CHAFIN	1.06	751/258		
GU 5	J. B. S. ADKINS	1.00	305/933	FS 132	FISHBURN FARMS INC.	23.80	300/209		
GT 6	F. VANCE & B. SAUER/RUGGLES	13.00	637/616	KU 133	M. D. HART	1.92	290/31		
HR 7	K. ERNSBERGER & S. POSEY	2.01	394/793	FO 134	N. HANSON	2.29	354/339		
HR 8	F.F. WESTERVELT	3.67	294/145	FO 135	K. & K. PIATT	0.94	823/827		
HR 9	C.S.B. RIDENOUR	3.67	378/246	FO 136	R. GALE	1.08	392/466		
HR 10	W. YOUNG	3.71	239/264	FO 137	V. DENTY	1.22	361/359		
HR 11	D. BEGIN	3.67	779/251	FO 138	T. G. BROOKS	4.50	653/434		
HR 12	D. & W. WITT	6.50	180/293	FO 139	J. E. LOTT & REV. TRUST	6.72	693/890		
HQ 13	R. B. OSBORN	6.68	239/688	FO 140	D. SHEPPARD	5.10	344/738		
JQ 14	FED. NAT'L. MORT. ASSOC.	2.00	615/649	FO 141	F. S. S. RHINEBOLT	10.26	204/246/247		
HQ 15	D. B. C. MARCUM	0.74	397/771	KO 142	R. WINGATE	7.52	292/272		
HO 16	M. ROBERTS	0.50	372/101	KO 143	L. WELLS	7.51	718/285		
HO 17	D. & C. DODDS	1.71	200/256	KO 144	J. & K. RAMSEY, JR.	14.99	720/508		
HO 18	D. & W. WITT	1.90	819/283	KO 145	R. DONAHUE	7.68	339/768		
HO 19	A. COPELAND	2.54	709/849	KO 146	W. P. CONNER	5.27	356/260		
HQ 20	W. B. V. WINSLOW	2.94	321/321	KO 147	F. B. M. OTTO	6.88	737/882		
HQ 21	THE McLAUGHLIN REV. TRUST	5.02	662/719	KO 148	D. RICE	5.02	803/417		
HQ 22	S. WELLS	10.00	392/440	KO 149	RODDO BUILDERS LLC	5.02	744/116		
HQ 23	S.B. HOKINS	3.24	384/605	KO 150	R. RAMSEY	5.02	707/663		
HQ 24	J. & B. PHELPS	3.79/2/25	7.99/105/205	KO 151	S. WORTH	5.02	709/882		
HQ 25	R. BROOKS & D. RHINEBOLT	6.00	615/649	FN 152	W. B. BECKER	8.15	342/779		
HQ 26	THE L. RIGGS TRUST	3.95	629/205	FN 153	D. & V. BROWNING	2.09	610/200		
GU 27	J. ADKINS & S. COLLETT/PADKINS	10.07	682/608	FN 154	J. & A. BAKI	12.02	810/465		
GS 28	M. MCCURT	0.50	698/907	FN 155	S. COMB	812/320	11.79	385/470	
GR 29	D. & K. WALKER	0.99	809/734	FN 156	T. C. PRESTON	6.04	340/379		
GR 30	R. BAUGHMAN	344/118	0.99	258/306	FN 157	C. DARST	829/328	5.34	771/44
FR 31	B. SNIDER	1.00	305/65	FN 158	B. S. TURNEY	9.52	368/570		
FR 32	J. WICKWARE	2.88	707/844	FN 159	C. J. VASQUEZ	5.16	623/509		
FR 33	THE SHUMAKER FARM TRUST	5.54	642/704	FN 160	P. P. RUSSELL	7.78	314/844		
FO 34		13.45		FN 161	M. M. HAYES	13.92	276/262		
FO 35	SILVERVILLE ENT. LLC	5.63	746/114	FN 162	THE WEAVER FAMILY TRUST	1.178	614/476		
GR 36	S. GALLOWAY & M. KING-GALLOWAY	1.00	779/273	EN 163		1.97	618/678		
HL 37	K. ERNSBERGER & S. POSEY	1.66	394/793	EN 164	B. & V. RICHARDSON	31.05	323/163		
KN 38	P. & T. GODDARD	1.00	260/155	EN 165	D. B. J. POCCOCK	1.34	755/113		
ER 39	D. WILLIAMS, JR.	0.95	599/117	HM 166	M. TUGGLE	7.18	372/80		
ES 40	G. P. WEBB	4.95	635/743	HM 167	A. B. L. WALTER	8.80	348/807		
KN 41	G. A. C. STOVER	3.65	243/208	HM 168	D. B. S. CLEVENGER	8.80	357/701		
JO 42	D. HOLLIS, JR.	5.62	723/370	HM 169	MDMR. L.P.	7.79	305/290-54		
FR 43	W. & G. BROWN	0.95	388/467	HM 170	T. CARR	12.36	341/482A		
GS 44	R. P. SMITH	6.21	678/271	GN 171	C. CHIPPS	5.29	267/349		
KP 45	D. B. KELLER	1.72	716/684	GN 172	M. BLACK ETAL	2.17	629/504		
GO 46	D. & J. LAW, SR.	1.00	776/237	GN 173	K. & D. PUGH	2.33	300/288		
HO 47	B. STOKESBURY	10.00	177/248	GN 174	B. & B. DUDGEON	1.36	344/288		
HO 48	B. D. LYNCH	2.69	347/101	GL 175	B. & J. WHITED	8.29	394/342		
JR 49	T. P. SCHOONOVER	4.35	708/47	GL 176	A. EAKIN & M. BRITTENHAM	5.37	759/822		
HN 50	B. & S. HUNTSUCKER	1.51	290/280	GL 177	N. B. B. RENWICK	5.32	748/256		
HN 51	R. & M. COX	1.32	812/195	GL 178	P. RUSSELL JR. & T. ISSEL	5.32	382/619		
HN 52	TRUE BIBLE CH. (TRUSTEES)	0.75	205/284	GL 179	C. FLEMING	5.32	715/339		
KL 53	R. & D. FAUGHT	1.00	289/229	GL 180	B. & L. KEEFER	5.32	251/19		
JM 54	T. BERLS	1.70	341/782	GL 181	L. & P. KEEFER	8.08	341/381		
JM 55	T. & L. HARDIN	1.70	307/469	GL 182	C. H. PARSONS, JR.	5.32	791/543		
GN 56	W. & T. WEAVER	3.00	803/789	GL 183	J. & P. CANTLEBERRY	5.32	274/225		
JM 57	D. B. T. LOWERY	12.95	339/669	GL 184	B. & T. MEADE	5.32	398/234		
HL 58	S. WHITEHURST	24.09	262/23	GL 185	T. B. D. VOUGHT	5.32	775/1936		
EM 59	W. & R. BECKER	0.39	382/779	GL 186	R. HOLSINGER	5.31	714/244		
FL 60	K. RHODAS & P. BURNS	3.15	309/154	GL 187	J. CONNER	2.65	585/144		
FL 61	R. & P. BURNS	0.85	211/362	GL 188	B. HICKMAN	5.31	292/207		
JR 62	J. MCCURDY	1.00	240/294	GM 189	B. & S. SHRADER	10.62	716/216		
FL 63	J. KOHAN	9.11	810/512	GM 190	R. & V. CHAPMAN	5.31	235/265		
HR 64	R. MCCLURE	3.67	323/800	GM 191	J. SHRADER	5.31	721/483		
FR 65	W. FISHBURN	3.82	397/239	HL 192	J. FALKE	618/343	5.49	339/108	
JN 66	G. & J. DUDGEON	1.34	382/383	HL 193	E. & A. LEONARD	5.02	244/286		
FS 67	D. KAZEE	2.00	395/935	HL 194	J. & R. BURKE	2.65	378/467		
FR 68	C. RANSOM	1.00	398/740	HL 195	J. WHEELER (LIFE EST. S. MEADE)	2.71	731/474		
FR 69	J. & L. FISHER	1.00	302/225	HL 196	C. FALKE & S. HOLLINGSWORTH	817	817/209		
FR 70	A. & S. COBB	1.00	655/860	HL 197	R. S. STEPHENS	5.42	748/233		
FR 71	C. COOPER	1.00	808/105	HL 198	R. GARTIN	4.41	350/700		
JR 72	A. & J. MORCZEK	10.00	301/104	HL 199	T. & B. HUDSON	5.49	247/371		
KR 73	B. & T. GRANDSTAFF	5.00	770/942	HL 200	C. NORMAN	5.10	344/271		
FR 74	C. HAGNER & C. PARSONS	1.04	344/667	HL 201	D. B. L. TUSSEY	5.74	244/124		
FR 75	E. B. L. EPLING, JR.	3.06	297/896	HL 202	R. COOPER	5.21	830/978		
FR 76	R. & R. HANSON	1.00	804/567	HL 203	J. THOMAS	5.14	747/190		
KL 77	W. & D. CARPENTER WING	5.55	687/878	HL 204	C. A. KASER	5.40	304/446		
FO 78	D. BOWEN & C. ROBERTS	0.80	827/765	HL 205	K. & V. DONOHUE	5.98	308/287		
EU 79	C. FOX & C. ROBERTS	0.80	603/671	GL 206	J. B. L. SATTERFIELD	6.27	801/717		
ES 80	W. & W. RUTHERFORD	5.50	244/384	GL 207		5.89			
ES 81	L. B. D. BACHELDER	5.50	395/700	GM 208	J. AZBELL	6.33	673/998		
ES 82	M. & S. MATTHEWS	5.18	341/249	GM 209	B. N. MILLBURN	7.23	377/628		
EN 83	FED. NAT'L. MORT. ASSOC.	3.32	823/235	BL 210	K. HILL	7.24	364/770		
GR 84	M. S. B. L. SLACK	4.75	743/253	BL 211	J. KING	6.83	360/144		
GT 85	B. NEWSOME	1.62	785/308	BL 212	D. LAVALLEY	6.02	390/456		
GT 86	J. FRYMAN	1.00	814/898	BL 213	B. HUBBELL	6.07	744/556		
KL 87	D. S. BORDERS	3.42	822/772	BL 214	G. RUCKER	5.57	793/538		
KO 88	M. MCKENZIE	3.38	240/206	FN 215	A. & M. SAVKO, JR.	1.98	608/604, 606, 608		
HO 89	G. P. SMITH	0.15	292/401	KL 216	R. & S. BAUR	5.27	319/583		
GS 90	K. & L. YOUNG	4.29	379/119	FP 217	J. RUCKER	6.71	383/106		
EU 91	D. & K. YOUNG	6.09	823/998	FM 218	C. BURTON	1.00	296/674		
EU 92	C. JOHNSON	6.00	702/248	JN 219	J. & K. SMITH	0.55	781/106		
KO 93	FISHBURN TANK TRUCK SER.	5.00	647/91	BL 220	Y. L. PREDIBAYLO	5.32	681/116		
FM 94	P. LAGALO 381/05	1.23	382/890	FU 221	A. & K. EDWARDS	10.01	819/883		
GL 95	THE W. & L. YOUNG REV. LIVING TRUST	2.55	636/144	JT 222	M. DIELMAN, A. JOHNSON, & M. STIFFLER, JR.	1.26	603/122		
FL 96	J. KOHAN	4.35	810/512	HO 223	E. MESSMER	395/339	1.00	349/411	
KR 97	J. MCKENZIE	395/404	1.45	287/300	HR 224	D. & D. ALUMENO	3.15	291/46	
FT 98	L. & T. YOUNG	1.							